

**ASSE DI BATTUTA SALTO IN LUNGO E TRIPLO**

Certificato WA nr: **E-19-1028**



Set completo asse di battuta per formazione pedana salto in lungo e salto triplo Omologato e conforme alle normative WORLD ATHLETICS.

Il set è composto da 4 parti

**COPERCHIO PER ASSE DI BATTUTA**

Art. S0831



**ASSE DI BATTUTA**

Art. S0825



**ASSICELLA POSIZIONAMENTO PLASTILINA**

Art. S0823

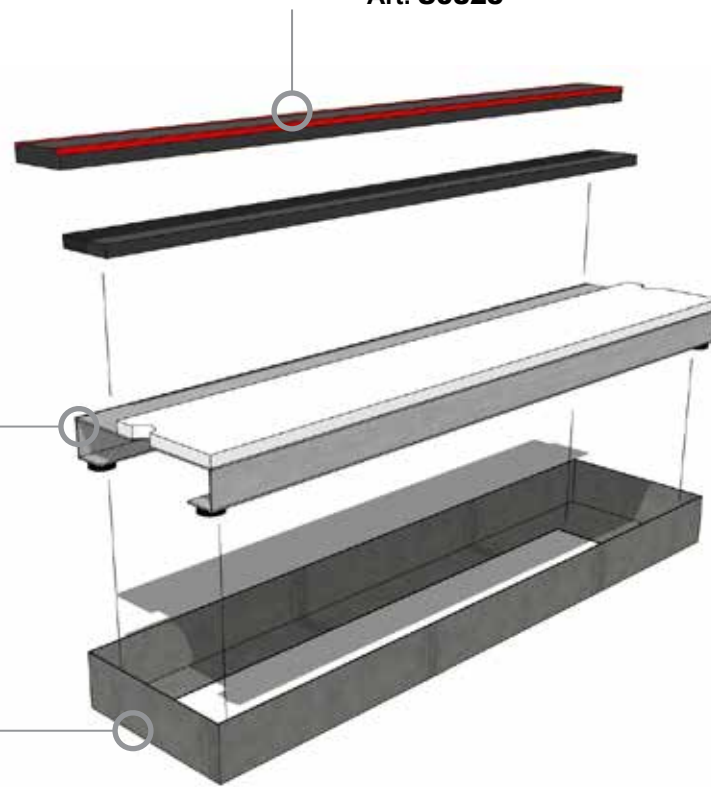

**CASSETTA**

Art. S0826

## ASSE DI BATTUTA SALTO IN LUNGO E TRIPLO

Art. **S0825**

Certificato WA nr: **E-19-1028**



Asse di battuta salto in lungo e salto triplo. Struttura in acciaio inox con asse in legno marino. Omologato e conforme alle normative WORLD ATHLETICS.

- 1- Struttura in acciaio inox cm 122x20+10x10H
- 2- Asse di battuta colore bianco in legno marino mm.20, con trattamento per esterno.  
Dimensione cm 122x10
- 3- Assicella colore nero in legno marino mm.20 con trattamento per esterno, rimovibile e sostituibile durante la gara con assicella per plastilina (Art. S0823).  
Dimensione cm 122x10
- 4- Piedini in acciaio inox (AISI 304 spessore mm.3) regolabili in altezza per un corretto posizionamento.

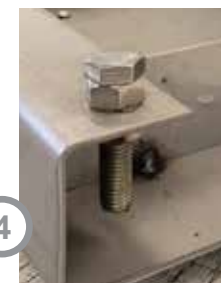
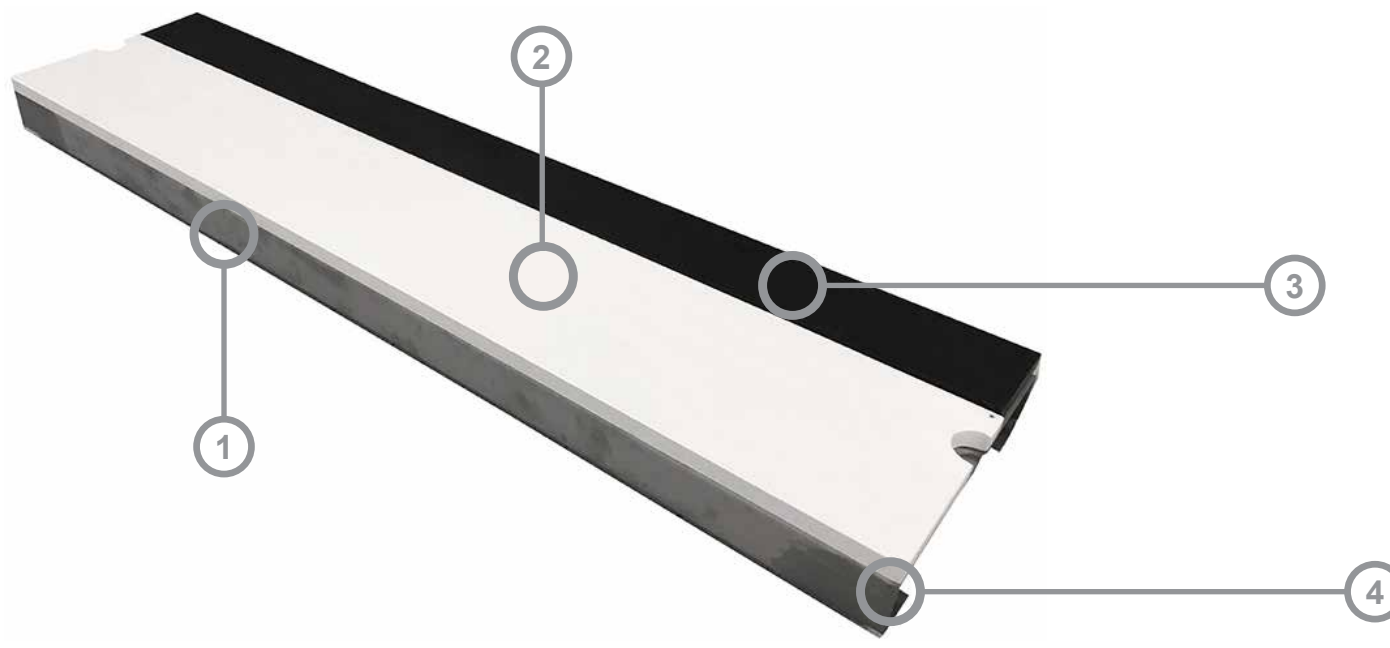

**CASSETTA PER ASSE DI BATTUTA SALTO IN LUNGO E TRIPLO**

Art. S0826

Certificato WA nr: **E-19-1028**

Cassetta da murare a terra per alloggiamento dell'asse di battuta salto in lungo e salto triplo.

Struttura in acciaio inox AISI 304 spessore mm.3. Misure interne cm.122.5x30.5 h.cm.11.

Omologata e conforme alle normative WORLD ATHLETICS.

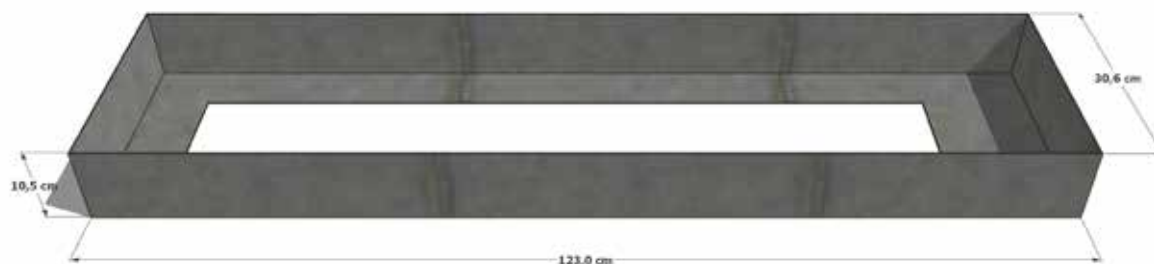

**ISTRUZIONI DI CORRETTO POSIZIONAMENTO DELLA CASSETTA PER ASSE DI BATTUTA**

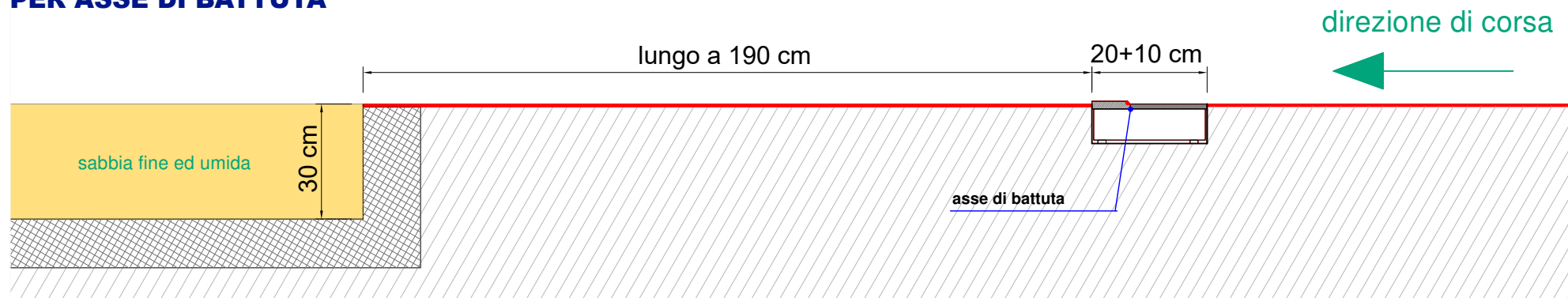

## COPERCHIO PER ASSE DI BATTUTA

Certificato WA nr: **E-19-1028**

Art. **S0831**



Coperchio per asse di battuta salto in lungo e salto triplo. Da utilizzare quando asse di battuta non utilizzato.

Struttura in acciaio inox AISI 304 spessore mm.3, dotata di piedini regolabili.

Misura cm.122x30 H.10

Omologato e certificato secondo le normative WORLD ATHLETICS.

1- Struttura in acciaio inox cm 122x20+10x10H

2- Piedini in acciaio inox (AISI 304 spessore mm.3) regolabili in altezza per un corretto posizionamento.

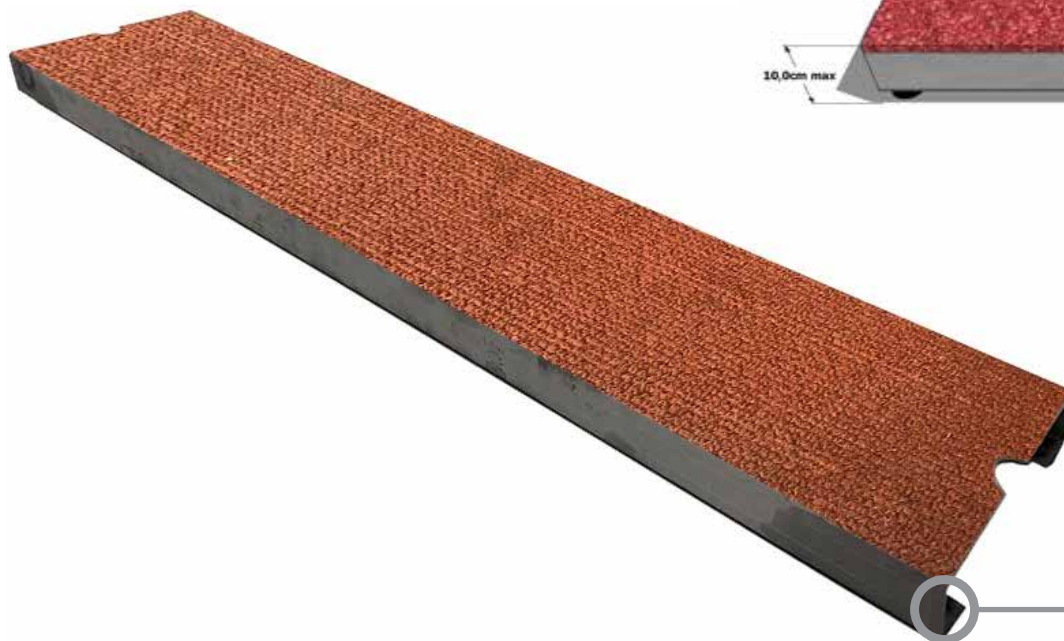
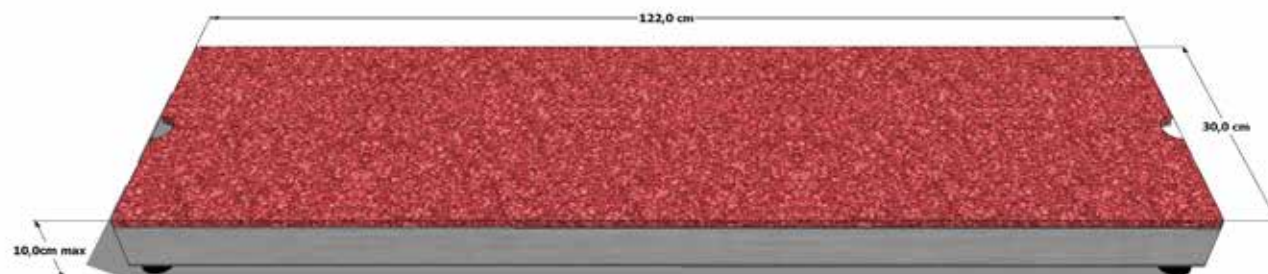

\*\*\* Applicazione gomma nella parte superiore ESCLUSA \*\*\*



2

## ASSICELLA POSIZIONAMENTO PLASTILINA

Certificato WA nr: **E-19-1028**

Art. **S0823**



Assicella in legno marino (di colore nero) per la rilevazione del "nullo" nelle gare di salto in lungo e triplo. Sagomata e con taglio ad angolazione di 90° in modo da applicare la plastilina come da regolamento.

Lunghezza cm. 122 - Larghezza cm.10 - Spessore mm.20+7  
Omologata e conforme al regolamento WORLD ATHLETICS.

Posizionamento plastilina a 90° rispetto all'assicella, come da nuovo regolamento.

